



Guía de Usuario



Contenido

CENTRAL.....	2
1.- Acceder	2
2.- Bienvenida	3
3.- Veamos el menú de la aplicación.....	3
4.- Dispositivos	4
5.- Configuración Dispositivo:.....	5
6.- Lista de Webs Visitadas	6
7.- Lista de grabaciones de video.....	7
8.- Configuración de Usuario.....	8
CLIENTE	9

CENTRAL

Al acceder al panel de control de BeoBeo usted podrá acceder a toda la información recogida por la aplicación en los dispositivos en los que esté instalado, así como tendrá acceso a las opciones de configuración, mediante las cuales usted podrá controlar el comportamiento de la aplicación.

Hagamos un pequeño recorrido por el panel de Control

1.- Acceder

Para ingresar en el panel de control deberá acceder a la dirección <http://veo-veo.es/central> e ingresar sus datos de acceso.

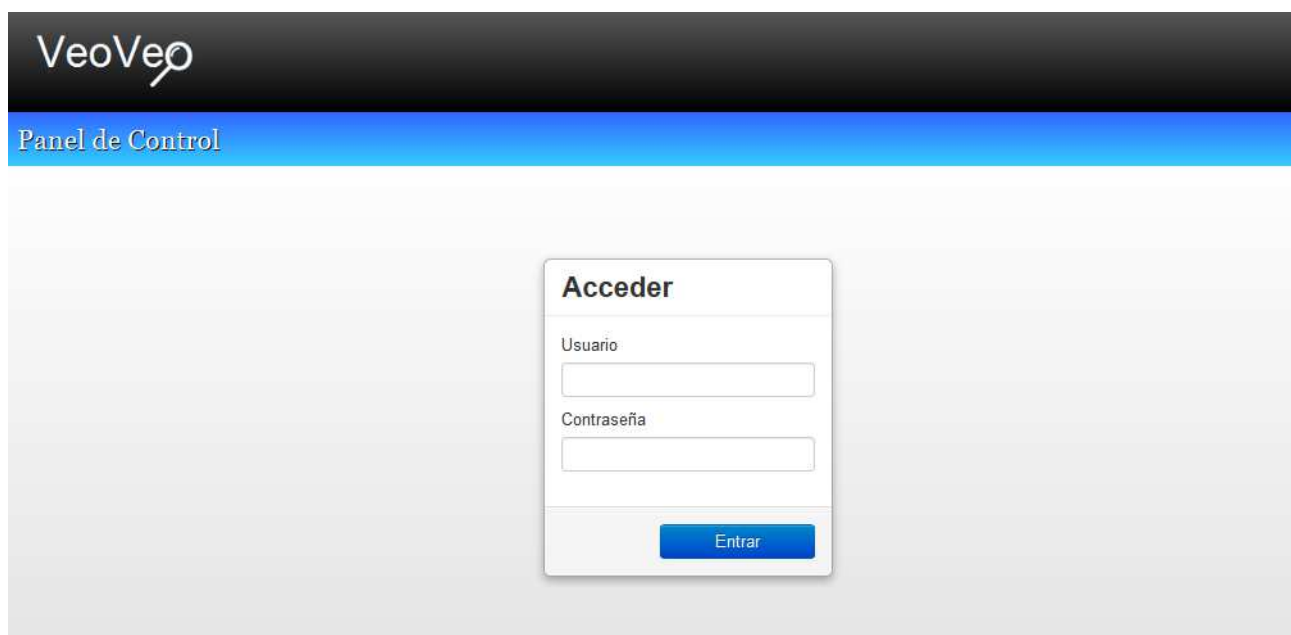

2.- Bienvenida

Lo primero que obtendrás es una ventana mediante la cual podrás visitar las páginas que se han visitado en los dispositivos y acceder a las opciones de configuración de los dispositivos instalados.

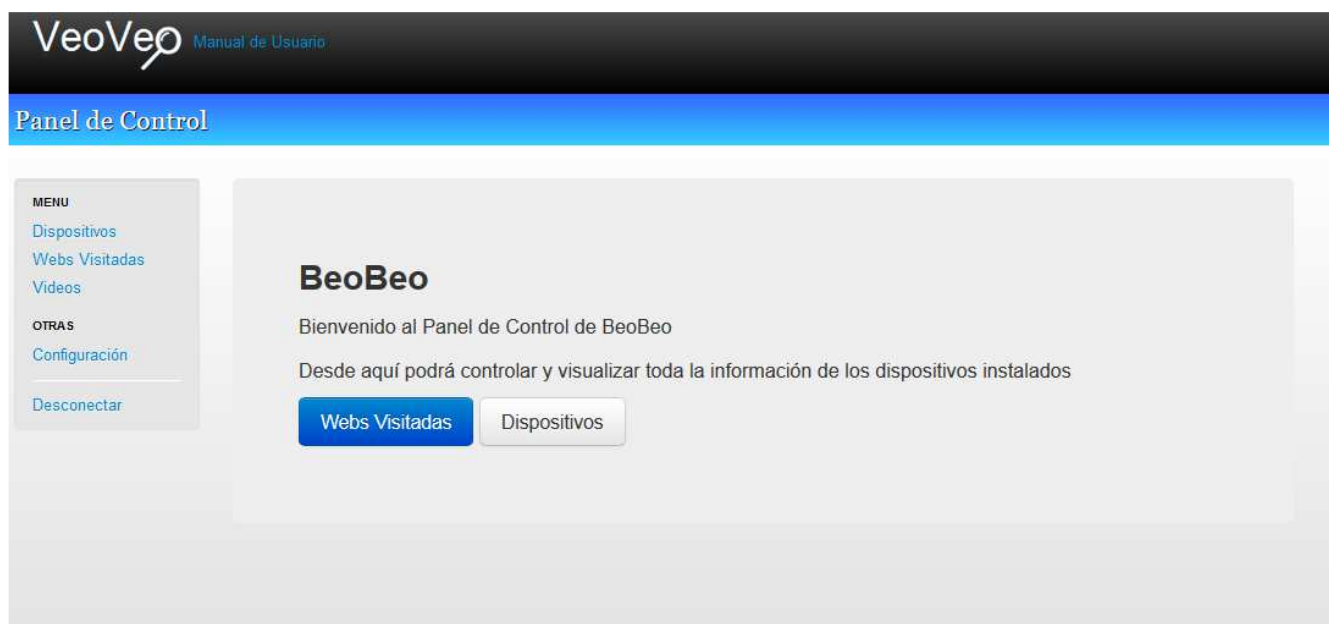

3.- Veamos el menú de la aplicación.



Dispositivos que el usuario tiene instalados

Páginas visitadas desde los dispositivos instalados

Grabaciones de video de los dispositivos instalados

Configuración del usuario

Salir de la aplicación

4.- Dispositivos

En esta pantalla podrás ver los dispositivos que tienes instalados pudiendo acceder a su configuración

- **Dispositivo:** Nombre del dispositivo instalado
- **Nombre:** Nombre del dispositivo instalado
- **Activo:** Estado del Dispositivo
- **Webs:** Numero de Webs visitadas (Haciendo clic puedes ir a ver las webs)
- **Videos:** acceso a la página con las grabaciones de video del dispositivo

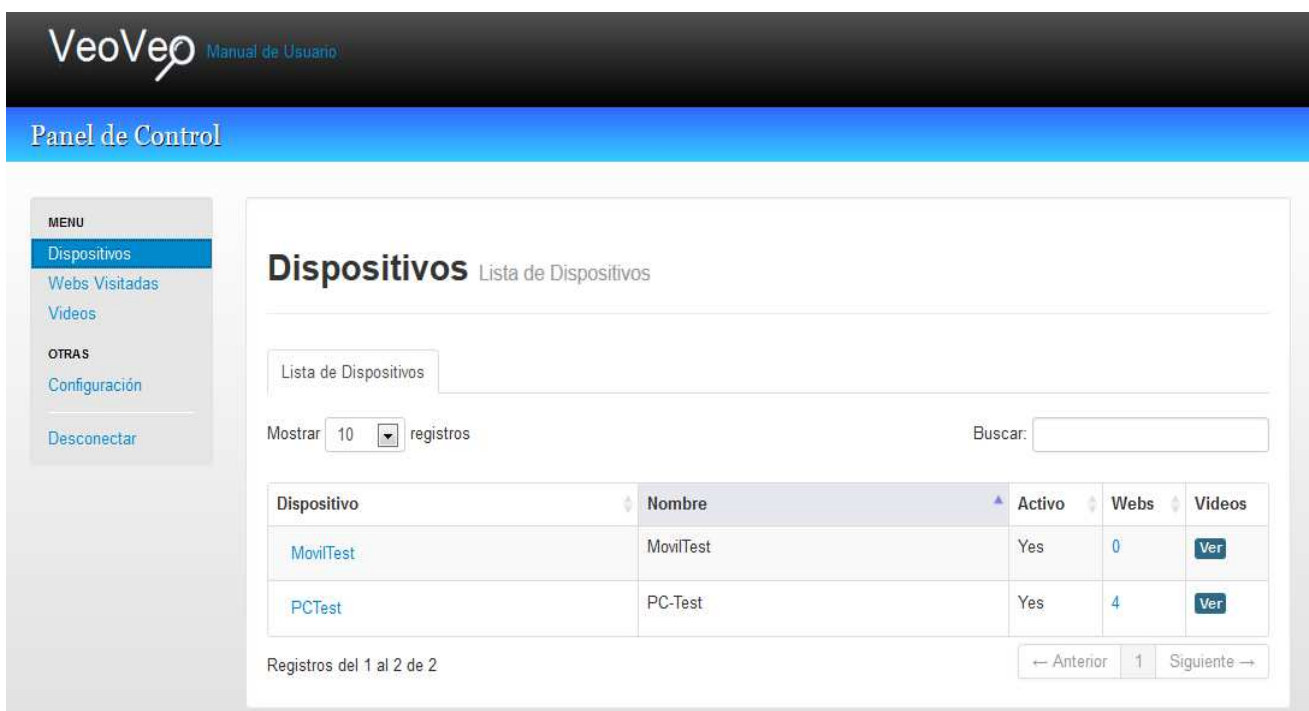

Veoveo Manual de Usuario

Panel de Control

MENU

- Dispositivos
- Webs Visitadas
- Videos

OTRAS

- Configuración
- Desconectar

Dispositivos

Lista de Dispositivos

Lista de Dispositivos

Mostrar 10 registros Buscar:

Dispositivo	Nombre	Activo	Webs	Videos
MoviTest	MoviTest	Yes	0	Ver
PCTest	PC-Test	Yes	4	Ver

Registros del 1 al 2 de 2

← Anterior 1 Siguiente →

5.- Configuración Dispositivo:

Al acceder a los datos del dispositivo nos encontramos con las opciones de configuración del mismo

- **Dispositivo:** ID del dispositivo (El que has de introducir la primera vez que arrancas el dispositivo donde lo instalas).
- **Nombre:** Nombre descriptivo del dispositivo.
- **Activo:** Mediante este check puedes activar o desactivar el registro de actividad del dispositivo.
- **Aviso de Actividad:** Si marcas esta opción, al arrancar el dispositivo dará este aviso en la barra de notificaciones de Windows.
- **Grabar Video:** Mediante esta opción el dispositivo realizará y enviará al servidor grabaciones de escritorio para que puedas ver lo que estaban viendo en el dispositivo.
- **Webs No registradas:** Añade las webs que no quieres que queden registradas por la aplicación.



6.- Lista de Webs Visitadas

Esta página te ofrece un listado de todas las páginas webs a las que ha accedido el dispositivo.

Te indica la fecha y la hora de cada conexión. Además te ofrece la positividad de visitar la página para ver su contenido haciendo clic en la dirección de la Web.

Veoveo Manual de Usuario

Panel de Control

MENU

- Dispositivos
- Webs Visitadas**
- Videos

OTRAS

- Configuración
- Desconectar

Webs Visitadas

Lista de webs visitadas

Dispositivo Usuario

Mostrar 10 registros Buscar:

Fecha	Hora	Web
2014-02-06	16:10:45	www.aceronline.es
2014-02-06	16:10:53	www.tiendalenovo.es
2014-02-06	16:10:55	www.apple.com
2014-02-06	16:11:40	www.google.com

Registros del 1 al 4 de 4

← Anterior 1 Siguiente →

7.- Lista de grabaciones de video

En esta pantalla tendrás acceso a las grabaciones de video que se hayan realizado del dispositivo.

Tendrás grabaciones de lo que han estado viendo en ese dispositivo y podrás reproducirlos directamente desde la página, gracias al reproductor de video.

Solo tienes que seleccionar el video que quieres visualizar apretando el botón Cargar y ya podrás reproducirlo apretando el botón Play del reproductor.

The screenshot shows the 'Panel de Control' (Control Panel) for Veoveo. On the left is a navigation menu with options: MENU, Dispositivos, Webs Visitadas, Videos (highlighted), OTRAS, Configuración, and Desconectar. The main area is titled 'Videos Lista de videos grabados'. It includes search filters for 'Dispositivo' and 'Usuario', a 'Mostrar' dropdown set to '10 registros', and a 'Buscar' input field. Below is a table with columns 'Fecha', 'Hora', and 'Video'. Two entries are shown, both from 2014-01-31, with times 14:33:09 and 14:31:45, each with a 'Cargar' button. Below the table is a pagination bar showing 'Registros del 1 al 2 de 2' and navigation buttons for 'Anterior', '1', and 'Siguiente'. At the bottom is a video player with a play button and a progress bar.

Fecha	Hora	Video
2014-01-31	14:33:09	Cargar
2014-01-31	14:31:45	Cargar

8.- Configuración de Usuario

En esta pantalla podrás configurar las opciones de tu usuario.

- Nombre: Tu nombre.
- Correo Electrónico: email de contacto.
- Usuario: este dato es solo de consulta, no se puede modificar.
- Contraseña: Palabra de paso para acceder al panel de control.
- Vista Detallada: Opción solo disponible para usuarios Premium.

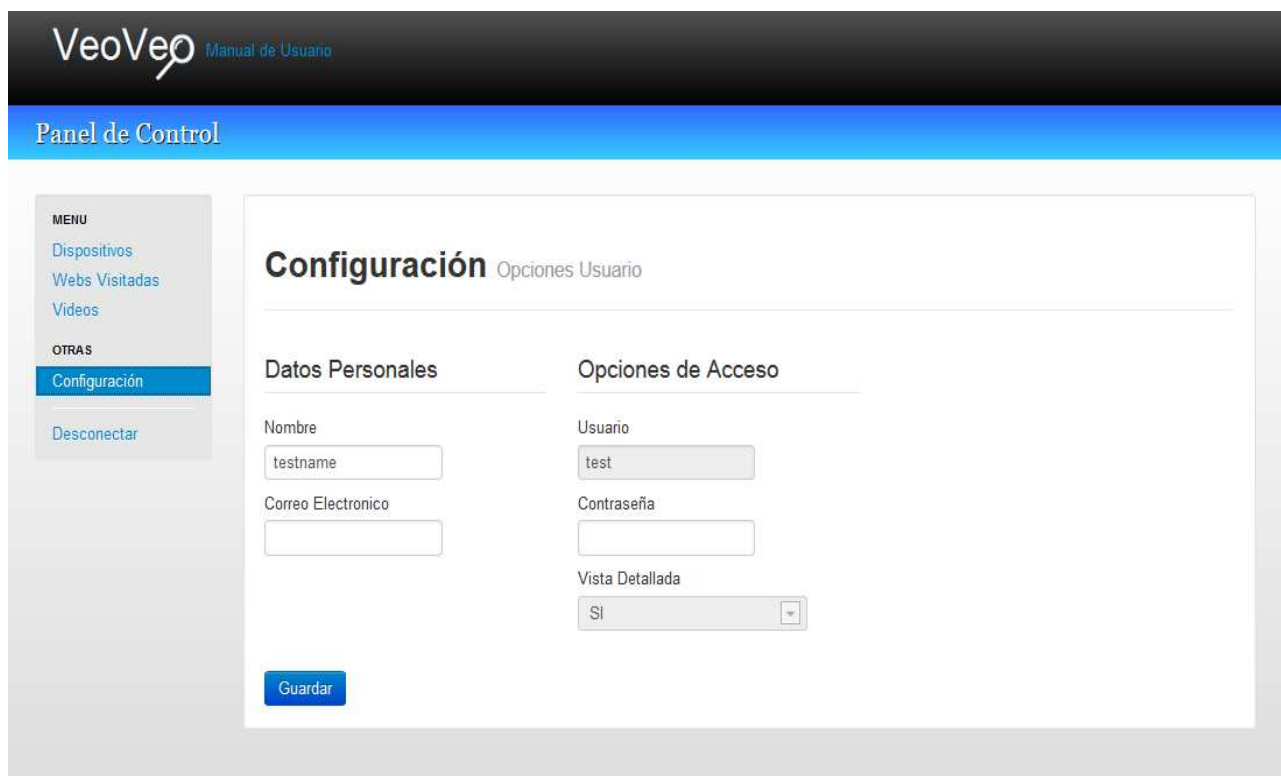

The screenshot shows the 'Panel de Control' (Control Panel) of the Veoveo application. The page title is 'Configuración Opciones Usuario'. On the left, there is a navigation menu with 'Configuración' selected. The main content area is divided into two columns: 'Datos Personales' and 'Opciones de Acceso'. Under 'Datos Personales', there are input fields for 'Nombre' (containing 'testname') and 'Correo Electronico'. Under 'Opciones de Acceso', there are input fields for 'Usuario' (containing 'test') and 'Contraseña', and a dropdown menu for 'Vista Detallada' (set to 'Si'). A 'Guardar' button is located at the bottom left of the configuration area.

CLIENTE

La aplicación una vez arrancada y solo si se ha seleccionado desde el panel del control la opción “Aviso de Actividad al iniciar Windows”, tendrá un pequeño menú contextual mediante el cual controlar su actividad.

Para acceder al menú deberás pinchar en el icono de vgApplication  situado en la barra de notificaciones de windows

Pinchando en este icono obtendrás un menú contextual con las siguientes opciones.

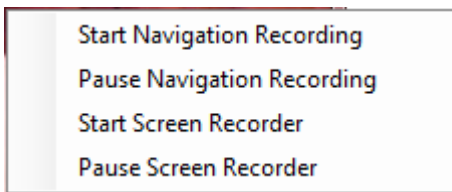

- Iniciar el registro de navegación si estaba pausado
- Pausar el registro de navegación si estaba iniciado
- Iniciar la grabación de video si estaba pausado
- Pausar la grabación de video si estaba iniciado